

AUXERRE

ESPACES D'ACCUEIL
ET D'ANIMATION

LES RENDEZ-VOUS DE LA CONFLUENCE

JUILLET – AOÛT 2021

AUXERRE, LA VILLE POUR TOUS

WWW.AUXERRE.FR



Ville.Auxerre

Légende :

-  **Adultes**
-  **Jeunes Adultes**
-  **Ados**
-  **Familles**
-  **Tout public**

Les temps forts

Conditions sanitaires

Tarifs et modalités

Des moments en images

Qui travaille à l'EAA ?

Horaires

Les temps Forts !!!

Juillet

L'Abbaye Saint-Germain,
vous propose une sélection
de films dans le cadre
des jeudis de l'été

"O la Belle toile 2021"
(voir le programme)

Vendredi 9 juillet

**Spectacle au Château
de Saint-Fargeau**

Jeudi 15 juillet

Sortie à Babyland

Mercredi 21 juillet

**Balade à Saint-Prix
Haut-Folin
dans le Morvan**

Mardi 13 juillet

**Sortie au Moulin
à Saint-Aubin
-Châteauneuf**

Lundi 19 juillet

**Sortie à Utopia
à Bussy-en-Othe**

Mardi 27 juillet

**Sortie baignade
à Mesnil-Saint-Père
Beaver Parc**

Août

Mardi 17 août

**Sortie au Parc
de l'Auxois**

Mardi 24 août

**Sortie au Château
de Guédelon**

Mardi 24 août

**Sortie à Mesnil-
Saint-Père**

Jeudi 26 août

de 18h30 à 21h30
Au Pôle Rive Droite
**Soirée veillée
en chansons**
Avec Géhel

RAPPEL DES CONDITIONS SANITAIRES

En général

- Chaque activité (ou sortie) mise en place répond aux gestes barrières et au principe de distanciation physique
- N'oubliez pas de venir avec votre masque



La structure

- Les locaux et les points de contacts sont nettoyés régulièrement
- Présence de gel hydroalcoolique et de marquages au sol pour la distanciation physique

Activités extérieures hors sortie

- En respectant une distance physique de 2 mètres minimum entre chaque personne



Activités intérieures

- Par petit groupe, en fonction de la taille de la salle, encadrant compris
- Toujours avec le même groupe et dans la même salle
- Kit individuel désinfecté avant et après l'atelier
- Port du masque obligatoire



En transport collectif

- Port du masque obligatoire à partir de 6 ans
- Nombre limité de places en fonction du nombre d'encadrants et des distanciations physiques
- N'oubliez pas votre gel hydroalcoolique





Certaines activités et sorties étant très demandées, nous sommes obligés de prioriser les demandes :

Ainsi, sont prioritaires les personnes résidant sur les quartiers Saint-Gervais/Brazza et Rive-Droite, ou celles qui participent régulièrement aux activités de la structure.

De plus, nous vous demanderons, lors de l'inscription, de faire un choix entre les sorties proposées, pour permettre au plus grand nombre d'y participer.

Aucune inscription ne sera prise par mail. Les personnes souhaitant **s'inscrire physiquement** auront la possibilité de le faire **à partir du Samedi 3 juillet 2021, de 14h à 18h, à l'EAA "La Confluence"**.

Pour nous permettre de calculer votre participation financière, veuillez vous munir de votre attestation CAF datée de 2021 ou de votre dernier avis d'imposition ou de non-imposition.

Attention, en raison de la situation exceptionnelle, certaines activités et sorties sont susceptibles d'être modifiées.



Tarifs et modalités

ACTIVITES ET ANIMATIONS DANS LES EQUIPEMENTS DE TERRITOIRE / CENTRES SOCIAUX / MAISONS DE QUARTIER

Date d'application : 1^{er} janvier 2019

OBJET DU DROIT	UNITE	TARIF
Atelier nécessitant des achats de la part de la structure, avec une production que les usagers utilisent pour leur propre consommation (brico, cuisine, ...)	Séance ou à l'œuvre selon la thématique de l'atelier	1,50
Activité permanente avec intervenants extérieurs portée par l'équipement (hors actions liées aux projets sociaux et/ou subventionnés)	La séance	1,50
Entrée à la piscine (pour tous et sur tout le Département de l'Yonne)	Entrée	1,00
Activité de loisirs, avec droits d'entrée (ciné, bowling, patinoire, ...)	Unité pour les enfants entre 3 et 10 ans	1,50
	Unité à partir de 11 ans	2,50
Séjour collectif adolescents avec hébergement	Par jour	5,00
Repas mensuel de l'équipement (hors animation de quartier) ou prix repas adulte lors de sortie quand pris en charge par la structure	Repas pour auxerrois	14,00
	Repas pour non auxerrois	19,00
Aquagym Seniors	Cotisation année scolaire	30,00
Activité gymnastique permanente avec intervenants extérieurs de l'équipement de territoire Centre Ville/ Conches Clairion Photocopie (sans lien avec les activités du centre, hors CV et lettre de motivation – dans la limite de 10)	La séance	1,50
	la feuille A4	0,15
Place pour tout type de spectacle figurant à la programmation du Théâtre d'Auxerre	Spectacle tout public	6,00
	Spectacle jeune public	1,50
Tarifs selon quotient familial	Sorties (hors Auxerre) en groupe portées par l'équipement	
	avec droit d'entrée	
	Unité par enfant entre 3 et 10 ans	Unité à partir de 11 ans
0 € à 499 €	1,00	2,00
500 € à 699 €	2,00	4,00
700 € à 949 €	3,00	6,00
950 € à 1 499 €	4,00	8,00
1 500 € et plus	5,00	10,00
	Unité	Unité
	1,00	26,00
	2,00	29,00
	3,00	32,00
	4,00	35,00
	5,00	38,00
Tarif maximum appliqué pour les Non-Auxerrois		
Si pas de justificatif de quotient familial alors le tarif maximum sera appliqué		
En cas d'annulation du fait de l'usager, il n'y aura ni remboursement, ni report de la sortie ou de l'activité payée, sauf présentation d'un certificat médical.		
Le paiement de la sortie est obligatoire à minima 3 jours ouvrés avant la date de celle-ci. Dans le cas où le paiement ne serait pas réalisé dans ce délai, l'équipement proposera la place à la 1ère personne de la liste d'attente.		

Conditions d'inscriptions aux sorties et activités

Tarif : forfaitaire ou selon le quotient familial. Fournir les documents pour permettre le calcul de votre participation financière

Fiche d'inscription à compléter et ou à actualiser à l'Espace d'Accueil et d'Animation "La Confluence"

Certificat médical d'aptitude aux activités sportives et en extérieur

Pour les sorties, adapter vos vêtements en fonction de la météo et de l'activité

Activités

Du lundi **5** au vendredi **9**
juillet

Accueil pour ados ACM

(Accueil Collectif de Mineurs)

Tous les jours de 14h à 17h
Sauf mercredi

✍ Créneaux pour **vous**
inscrire aux activités
proposées par l'équipement

Avec Geneviève et Bertille

Mardi 6 juillet de 18h à 21h30

Soirée cinéma et pique-nique au CGR Ados

Avec Bertille



Du lundi **5** au vendredi **9**
juillet

Vendredi 9 juillet de 13 à 14h

Atelier Bien-être Adulte Groupe 1

Avec Marie-Paule PRIVE



Du Lundi 5 au vendredi 9 juillet

Séjour Jeunes adultes

Dépassement de soi
Groupe fermé

Avec Karim et Julien

Jeudi 8 juillet

Atelier Brico plantes

Bilan
de 10h - 12h

Avec Bertille



Lundi 5 juillet

de 10h à 13h

Rendez-vous directement
devant le Stade Nautique

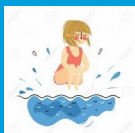

Piscine

tout public

Tarif unique 1€
(gratuit - de 3 ans)

Bonnet de bain obligatoire

Avec Morgane et Bertille

Vendredi 9 juillet

de 11h à 12h

Atelier Bien être "soins" Parents / enfants

de plus de 6 ans

Avec Marie-Paule
PRIVE



Vendredi 9 juillet de 14h à 15h

Atelier Bien être Adulte Groupe 2

Avec Marie-Paule PRIVE



Vendredi 9 juillet

Départ à 19h30 devant la
boulangerie
Retour vers 1h du matin au même
endroit

Spectacle au Château de Saint-Fargeau

*Participation financière selon
quotient familial*

Avec Morgane, Bertille
et Basma



Activités

Du lundi 12 au vendredi 16 juillet

Lundi 12 juillet

de 10h à 13h

Rendez-vous directement
devant le Stade Nautique

Piscine

Tout public

Tarif unique 1€

(gratuit - de 3 ans)

Bonnet de bain obligatoire

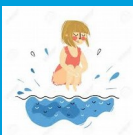

Avec Morgane

Lundi 12 juillet

de 14h à 16h

Atelier créatif

En famille



Avec Carine
Michelon
et Morgane

Lundi 12 juillet

de 14h à 17h

Green Stadium Ados

Avec Bertille



**Lundi 12 et
Mardi 13 juillet**

Journée

Stage théâtre Adulte

Avec Marylou VERGNE
et Geneviève



Mardi 13 juillet

Sortie au Moulin à Saint-Aubin -Châteauneuf

Tout public

Départ à 10h
Retour vers 16h

Pique-nique tiré du sac

Avec Bertille et Morgane

Participation financière selon
quotient familial



Du lundi 12 au vendredi 16 juillet

Jeudi 15 juillet

de 14h à 17h

Passeurs d'images

Avec Julien



Jeudi 15 juillet

Sortie à Babyland



Départ à 8h30
Retour vers 19h

Pique-nique tiré du sac

Avec Morgane et Bertille

Participation financière selon
quotient familial

Vendredi 16 juillet

de 9h à 12h

Aide administrative
sur rendez-vous

Avec Morgane

Vendredi 16 juillet

de 14h à 15h

Atelier numérique

* Accompagnement dans l'utilisation
de base d'un ordinateur

Avec Morgane



Vendredi 16 juillet

de 14h à 17h

Green Stadium Ados

Avec Julien



Activités

Du lundi 19 au vendredi 23 juillet

Lundi 19 juillet

**Sortie à Utopia
à Bussy-en-Othe**

Départ à 10h
Retour vers 18h30

Pique-nique tiré du sac

Avec Morgane et Karim

*Participation financière selon
quotient familial*



Lundi 19 juillet
de 14h à 17h

**Tournoi de Ping-pong
Ados**

Avec Julien



Mardi 20 juillet
de 14h à 16h

**Atelier créatif
Parents / enfants**

**Avec Morgane et
Carine MICHELON**



Mardi 20 juillet
de 14h à 17h

**Bilan séjour
Jeunes adultes**

Avec Karim et Julien

Mercredi 21 juillet

**Balade à Saint-Prix
Haut- Folin
dans le Morvan**

Départ à 10h
Retour vers 18h

Avec Morgane et Karim

*Participation financière selon
quotient familial*



Mercredi 21 juillet
de 14h à 17h

**Tournoi de jeux vidéo
Ados**

Avec Julien



Du lundi 19 au vendredi 23 juillet

Jeudi 22 juillet
de 10h à 12h



**Cuisine
Parents /
enfants**

Avec Morgane

Jeudi 22 juillet

Groupe Comptines
Groupe fermé

Avec Morgane



Jeudi 22 juillet
de 14h à 16h30

**Accueil
Ados libre**

Avec Karim et Julien

Jeudi 22 juillet
de 17h à 23h

Soirée Jeux

Avec Julien et Karim



Vendredi 23 juillet
de 9h à 12h

Aide administrative
sur rendez-vous

Avec Morgane

Vendredi 23 juillet
de 14h à 15h

Atelier numérique

** Accompagnement dans l'utilisation
de base d'un ordinateur*

Avec Morgane

Vendredi 23 juillet
de 10h à 16h30

**Rando Ados
à Vincelles**

Départ à 10h
Retour vers 16h30

Avec Karim et Julien

*Participation financière selon
quotient familial*

**Du Lundi 19 au
vendredi 23 juillet**

Chantier jeunes
13 - 17 ans
au SDIS d'Auxerre

Avec Bertille

Activités

Du lundi **26** au vendredi **30** juillet

Lundi 26 juillet
de 10h à 16h30
Journée continue
Ados
Piscine (1€)
et Green Stadium
Pique nique tiré du sac
Avec Julien et Bertille



Mardi 27 juillet
Sortie baignade
à Mesnil -Saint-Père
Activités au Beaver Parc
Départ à 9h
Retour vers 18h
Pique-nique tiré du sac
Avec Julien et Bertille



Participation financière selon quotient familial

Mercredi 28 juillet



Petite marche
Tout public
Départ à 9h
Retour vers 10h
Avec Julien et Bertille

Mercredi 28 juillet

Bowling
Ados

Départ à 14h
Retour vers 17h
Tarif unique 2,50€



Avec Julien et Bertille

Jeudi 29 juillet
10h à 13h



Piscine
Ados

Tarif unique 1€
Bonnet de bain obligatoire
Avec Bertille et Julien

Jeudi 29 juillet
de 18h à 23h

Soirée jeux

Tout public
Avec Bertille et Julien



Vendredi 30 juillet
de 10h à 18h

Journée
Ados

Top chef et cinéma
Tarif unique 2,50€
Avec Julien et Bertille



Du Lundi 26 au
Vendredi 30 Juillet

Séjour Ados
Aux Gîtes des Roches
à LORMES

Inscriptions obligatoires

Avec Karim, Adeline,
Paola et Ophélie



Activités

Du lundi **16** au vendredi **20** août

Lundi 16 août
de 10h à 13h

Rendez-vous directement
devant le Stade Nautique



Piscine

tout public
Tarif unique 1€
(gratuit - de 3 ans)
Bonnet de bain obligatoire
Avec Morgane

Lundi 16 août
de 14h à 16h

Atelier créatif
En famille



Avec Carine Michelin
et Morgane

Mardi 17 août



Sortie au Parc
de l'Auxois

Départ à 8h30
Retour vers 19h
Pique-nique tiré du sac

Avec Morgane et Bertille

Participation financière selon quotient familial



Du Lundi 16 au vendredi 20 août
de 14h à 17h

Atelier bricolage outil mobile
Avec Bertille et Geneviève

Tout public

Mercredi 18 août
de 10h à 12h

Cuisine
Parents /
enfants
Avec Morgane



Jeudi 19 août

Barbecue au parc
de Chablis



Départ à 17h
Retour vers 21h30

Avec Bertille et Morgane

Participation financière selon quotient familial

Vendredi 20 août
de 9h à 12h

Aide administrative
sur rendez-vous

Avec Morgane

Vendredi 20 août
de 14h à 15h

Atelier numérique

* Accompagnement dans l'utilisation de base d'un ordinateur

Avec Morgane



Lundi 23 août

de 10h à 13h

Rendez-vous directement
devant le Stade Nautique

Piscine

tout public

Tarif unique 1€

(gratuit - de 3 ans)

Bonnet de bain obligatoire

Avec Morgane



Mardi 24 août

Sortie au Château de Guédelon

Départ à 8h30

Retour vers 18h

Pique-nique tiré du sac

Avec Morgane et Basma

*Participation financière selon
quotient familial*



Mercredi 25 août

de 10h à 12h

Cuisine Parents / enfants

Avec Morgane



Lundi 30 août

de 10h à 13h

Rendez-vous directement
devant le Stade Nautique

Piscine

tout public

Tarif unique 1€

(gratuit - de 3 ans)

Bonnet de bain obligatoire

Avec Morgane



Mercredi 25

Jeudi 26 août

de 14h à 17h

Atelier outil mobile

Avec Bertille



Lundi 30 août

de 14h à 16h

Atelier créatif Parents / enfants

**Avec Morgane et
Carine MICHELON**



Lundi 23 août

de 14h à 16h

Atelier créatif Parents / enfants

**Avec Morgane et
Carine MICHELON**



Mardi 24 août

Sortie à Mesnil

-Saint-Père

Ados

Départ à 9h

Retour vers 18h

Pique-nique tiré du sac

Avec Bertille et Julien

*Participation financière selon
quotient familial*



Vendredi 27 août

de 9h à 12h

Aide administrative

sur rendez-vous

Avec Morgane

Lundi 30

Mardi 31 août

de 10h à 13h

Théâtre

Ados

**Avec Marylou VERGNE et
Geneviève**



Vendredi 27 août

de 14h à 15h

Atelier numérique

* Accompagnement dans l'utilisation de
base d'un ordinateur

Avec Morgane

Des moments en images ...

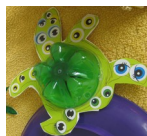
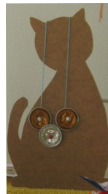

Des moments en images ...

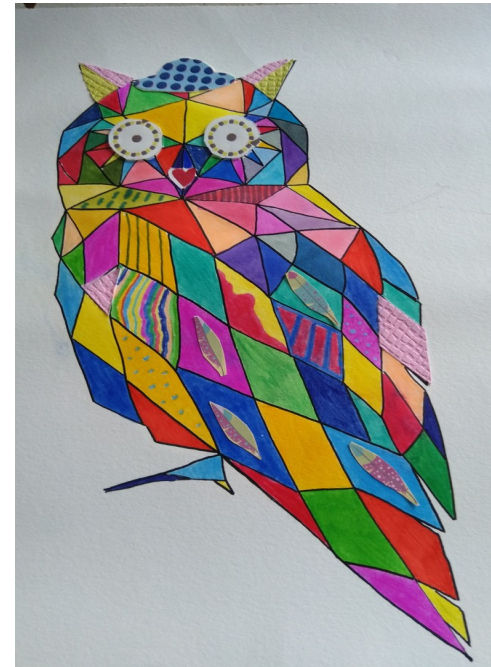



Qui travaille à l'EAA ?

Geneviève DEBRAY
Responsable
Équipement de territoire
Rive Droite



Morgane BAZILLIER
Travailleuse sociale



Basma JOLITON-ZRIBI
Agent d'accueil et secrétaire



Karim El IDRISSE
Animateur



Bertille SCHMITT
Responsable accueil Ados



Zahra EL GUIR
Agent d'accueil / agent postal



Julien DELACROIX
Animateur

Ouverture de l'accueil durant l'été

Lundi	9h30 - 12h	14h - 18h
Mardi	9h30 - 12h	14h - 18h
Mercredi	9h30 - 12h	14h - 18h
Jeudi	9h30 - 12h	14h - 18h
Vendredi	9h30 - 12h	14h - 18h

Dates de fermeture de l'EAA :

Mercredi 14 juillet toute la journée
Du lundi 2 au vendredi 13 août inclus
Réouverture le lundi 16 août à 9h30 pour l'accueil

Ouverture de l'agence postale

Lundi	9h00 - 12h15	14h00 - 17h15
Mardi	9h00 - 12h15	14h00 - 18h15
Mercredi	9h00 - 12h15	Fermé
Jeudi	9h00 - 13h15	14h00 - 17h15
Vendredi	9h00 - 12h15	14h00 - 17h15
Fermé le samedi		

Dates de fermeture de l'agence postale :

Du lundi 5 au vendredi 16 juillet
Du lundi 2 au vendredi 13 août

**EAA : ESPACE D'ACCUEIL
ET D'ANIMATION
"LA CONFLUENCE"**
Rive-Droite / St-Gervais-Brazza
 laconfluence@auxerre.com

16-18, avenue de la Résistance
89000 AUXERRE
 03 86 94 06 34  06 70 76 56 19