MINISTÈRE
DE LA CULTURE

Liberté
Égalité
Fraternité

Levez
les yeux !

www.journeesdupatrimoine.fr

#JournéesDuPatrimoine

WWW.AUXERRE.FR

communauté
de l'auxerrois

AUXERRE

SOMMAIRE

AUXERRE ..... p 4 - 15

- VISITES LIBRES ..... p 4
- VISITES GUIDÉES ..... p 7
- EXPOSITIONS ..... p 11
- ANIMATIONS FAMILLE, ATELIERS & JEUX ..... p 14
- CONCERT ..... p 15

DANS L'AUXERROIS ..... p 17 - 22

- APPOIGNY ..... p 17
- CHAMPS-SUR-YONNE ..... p 17
- COULANGES-LA-VINEUSE ..... p 18
- ESCAMPS ..... p 18
- ESCOLIVES-SAINTE-CAMILLE ..... p 18
- JUSSY ..... p 19
- MONÉTEAU ..... p 19
- SAINT-BRIS-LE-VINEUX ..... p 20
- SAINT-GEORGES-SUR-YONNE ..... p 20
- VALLAN ..... p 21
- VENOY ..... p 22
- VINCELLES ..... p 22

PLANNING ..... p 23 - 27

ÉDITO

Mathieu Debain
Maire d'Auxerre et Président de la communauté d'agglomération de l'Auxerrois

Laurent Develle
Conseiller municipal délégué au Tourisme, Patrimoine et au Rayonnement de la Ville

Les Journées européennes du patrimoine dans l'Auxerrois, les 19 et 20 septembre 2026, s'annoncent exceptionnelles. Cette édition ouvre des portes généralement fermées au public à travers les thèmes « Patrimoine de la photographie » et « Patrimoine en péril : raviver, résister, réinventer » qui nous fait remonter le temps depuis le Néolithique jusqu'au XXI' siècle où les femmes et les hommes des métiers d'art présenteront dans la salle des Gardes leurs œuvres et leur savoir-faire.

Ce guide vous permet de tout connaitre sur les visites et évènements organisés pour les journées du patrimoine dans les villes et villages de l'agglomération. Nos communes disposent en effet d'un patrimoine culturel exceptionnel qui mérite d'être mieux connu et qui célèbre la richesse et la diversité de notre territoire. Vous découvrirez ainsi dans les communes de l'agglomération des visites insolites, libres ou guidées, des balades, des expositions et même un concert... Autant de sites et expériences remarquables à découvrir ou redécouvrir.

Vous pourrez également initier votre parcours à Auxerre, par le sud de l'esplanade du Temple où vous plongerez dans le cimetière gallo-romain d'Autessiodurum. Il conserve la crypte habituellement inaccessible de Saint-Amatre que protège un mur du IV' siècle. Plus au nord, le sarcophage du V' siècle de Saint-Germain vous attend. Ne manquez pas non plus le puits Saint-Jovinien, caché sous l'église Saint-Pèlerin, ni la Tour de l'Horloge, le Cellier du Chapitre, le château de Sparre ou l'Hôtel Ribière. Le Centre Pompidou et le Pays d'Art et d'Histoire proposent également des ateliers familiaux, des animations et des jeux dans l'abbaye Saint-Germain.

Que vous soyez passionné d'histoire, amateur de photographie ou simplement curieux, ce rendez-vous culturel incontournable est l'occasion rêvée de vous laisser guider par ce programme qui met en valeur les multiples facettes des joyaux du grand Auxerrois.

VISITES LIBRES AUXERRE

CRYPTE SAINT-AMÂTRE

Visite de cet oratoire du Ve siècle, devenu ensuite basilique.

Samedi de 9h à 12h30

3 bis rue d'Eckmühl, au fond de l'impasse

Accès difficile aux personnes à mobilité réduite

MUSÉE DU LIVRE SCOLAIRE

700 mètres d'étagères remplies de manuels scolaires de 1850 à nos jours, au cœur de l'Inspé.

Samedi de 10h à 16h

INSPÉ (ex-École Normale d'institutrices), 24 rue des Moreaux

CATHÉDRALE SAINT-ÉTIENNE

Bâtie du XIIIe au XVIe siècle, cette cathédrale est dédiée au premier martyr du christianisme, Étienne. Harmonie, légèreté et abondance de lumière font de cet édifice un chef-d'œuvre de l'art gothique.

La crypte sera exceptionnellement ouverte pour découvrir la fresque de la voûte dite du Christ à cheval et la fresque de l'abside.

Samedi de 10h à 12h et de 14h à 17h30 et dimanche de 14h à 17h30

Cathédrale Saint-Étienne, place Saint-Étienne

MUSÉUM D'AUXERRE

Samedi et dimanche de 10h à 18h

Muséum d'Auxerre, 5 Bd Vauban

SALLE DAVOUT D'ECKMÜHL

Située dans l'ancien palais des comtes d'Auxerre, la salle Davout d'Eckmühl a conservé son décor du XIXe siècle : boiseries, plafond de toile peinte, mobilier. Les collections présentées ont été léguées par Louise Adélaïde de Blocqueville, dernière fille du maréchal Davout, à la ville d'Auxerre en 1877. Lors de votre visite, vous découvrirez un ensemble riche, avec des pièces exceptionnelles.

Samedi et dimanche de 10h à 18h

Salle Davout d'Eckmühl, Place du Maréchal Leclerc

LA PHOTOGRAPHIE DANS LES COLLECTIONS NUMÉRIQUES DE LA MICRO-FOLIE

Une collection numérique dédiée à la photographie, en lien avec la thématique nationale « Patrimoine de la photographie » des Journées Européennes du Patrimoine 2026.

Samedi et dimanche de 10h à 18h

Micro-Folie, 26 place de l'Hôtel de Ville

MUSÉE LEBLANC-DUVERNOY

En plein cœur du centre-ville d'Auxerre, cet ancien hôtel particulier du XVIIIe siècle est légué à la ville en 1926, par Léon-Paul Le Blanc-Duvernoy pour perpétuer le souvenir de sa famille et pour que perdure sa passion pour les arts. Aujourd'hui, le salon de musique a conservé son précieux décor de tapisseries du XVIIIe siècle, de la manufacture de Beauvais, illustrant quelques épisodes de la vie de l'Empereur Kangxi (ensemble classé au titre des Monuments historiques en 1951). Les autres salles du musée, consacrées à la céramique, présentent d'importantes collections de faïences révolutionnaires, de faïences patronymiques (donation Pagès-Guenot), de faïences de l'Auxerrois et de grès de Puisaye, lui conférant ainsi une place de premier ordre pour la connaissance de la céramique en France. Des tableaux d'époques et d'origines variées, aux signatures souvent prestigieuses, du mobilier et des objets d'art complètent les collections de ce musée plein de charme.

Samedi et dimanche de 10h à 18h

Musée Leblanc-Duvernoy, 9 bis rue d'Egleny

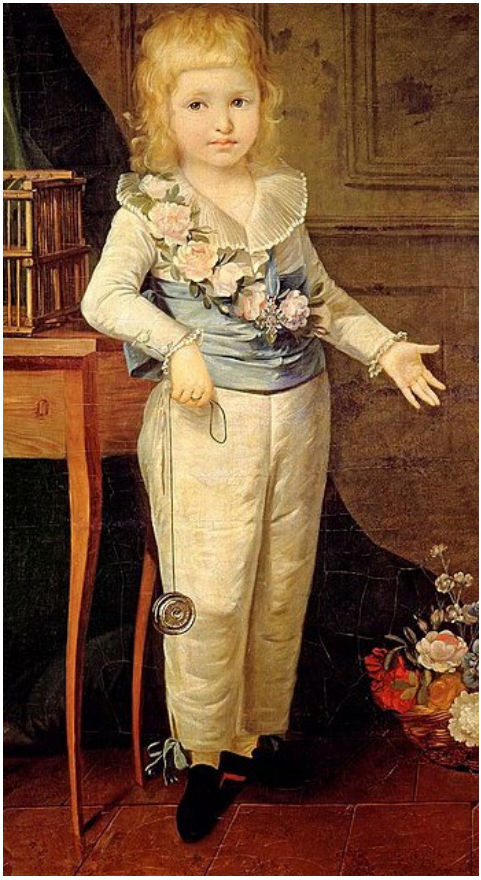

VISITES LIBRES AUXERRE

LA CRYPTE DE L'ABBAYE SAINT-GERMAIN

Venez découvrir la crypte carolingienne et ses fresques tout au long de la journée. Les guides de l'Abbaye seront présents pour répondre à vos questions à l'intérieur de la crypte.

Samedi et dimanche de 10h à 18h

Abbaye Saint-Germain,
2 bis place Saint-Germain

TEMPLE PROTESTANT ET PUITS SAINT-JOVINIEN

Découverte de la crypte et du temple, avec présentation du protestantisme et de son implication dans la société.

Samedi de 10h à 18h
et dimanche de 16h à 18h

Temple protestant, 31 rue Saint-Pèlerin

DÉCOUVERTE DE LA TOUR DES PRISONS

Très visible dans le paysage auxerrois, la tour médiévale des Prisons est un vestige de l'enceinte de l'abbaye Saint-Germain. Elle témoigne du pouvoir de haute, moyenne et basse justice qu'exerçait l'abbé de Saint-Germain sur tout un quartier de la ville.

Venez découvrir sa magnifique charpente et connaître son histoire au travers de vues et de plans conservés aux archives départementales.

Samedi de 14h à 18h et dimanche
de 10h à 12h30 et de 14h à 18h

Archives départementales de l'Yonne,
7 rue Saint-Germain

CELLIER DE L'ANCIEN CHAPITRE

Visite du cellier du XIIIe ou XIVe siècle.

Samedi et dimanche de 15h à 18h

Place de l'abbé Deschamps, à droite
en direction de la porte sud de la
cathédrale `

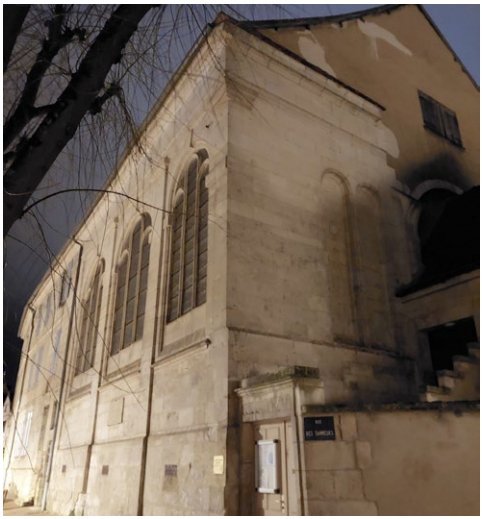

© Hypsibius - Temple Protestant

PLONGEZ AU CŒUR DU TRIBUNAL JUDICIAIRE D'AUXERRE

Découvrez le Palais de justice d'Auxerre, sa tour des Prisons, ses jardins et ses salles d'audience, où sont présentées trois anciennes affaires criminelles du département.

Une occasion également d'échanger avec magistrats, greffiers et avocats sur le fonctionnement de la justice.

Samedi de 10h à 12h et de 14h à 16h

Tribunal Judiciaire d'Auxerre
5 place du Palais de justice

Réservation conseillée
Pour réserver ou tout renseignement :
cdad-yonne@justice.fr

M'AS-TU VUE ? UNE ZONE HUMIDE CACHÉE EN CENTRE URBAIN

Le Syndicat Mixte Yonne Médian vous fait découvrir un patrimoine naturel au cœur d'Auxerre !

Cette visite de la zone humide de l'Espace Naturel Sensible de l'Île du Moulin du Président est l'occasion de comprendre ce milieu et ses enjeux.

Samedi à 9h

Durée : 1h30

Départ à l'angle de la rue Léon Serpollet, 89000 Auxerre

Sur réservation par mail au contact@yonnemedian.fr ou par téléphone au 03 86 94 72 12 à partir du 1er au 18 septembre, places limitées à 20 personnes.

MAISON MARIE NOËL

Visite guidée et commentée de la maison où la poétesse Marie Noël vécut les 36 dernières années de sa vie, incluant sa chambre inchangée depuis le jour de son décès.

Samedi à 10h, 10h45, 11h30, 14h, 14h15, 15h30 et 16h15

Maison Marie Noël, 1 rue Marie Noël

Sans réservation, places limitées à 15 personnes par visite

PORTES OUVERTES DU LYCÉE JACQUES-AMYOT

Fondé en 1584, le lycée Jacques-Amyot ouvre ses portes pour vous faire découvrir son patrimoine

Samedi de 13h30, 14h30, 15h30 et 16h30

Lycée Jacques Amyot
Rue Jacques Amyot

PARCOURS DE VIE DES NORMALIENNES

Visites et exposition pour découvrir l'histoire et l'architecture de l'École Normale des institutrices (INSPE actuellement) qui forme depuis 135 ans les enseignants de la République.

Visites guidées du bâtiment :

Découverte non seulement de l'architecture mais aussi la formation des Normaliennes depuis la 3ème République.

Expositions :

(en partenariat avec les Archives Départementales de l'Yonne) sur la place de l'école Républicaine et progressiste au XIXe siècle (place de l'instituteurs dans son territoire et dans l'enseignement progressiste, symbolisme de l'architecture de l'école Républicaine)

Ces visites et expositions sont présentées par les étudiants de Master 1 MEEF dans le cadre de leurs études.

Samedi de 10h à 16h, départs de visite tous les quarts d'heure

Durée : entre 45min et 1h30, en fonction des visiteurs

INSPÉ (ex-École Normale d'institutrices), 24 rue des Moreaux

VISITES GUIDÉES AUXERRE

VISITE DU CHÂTEAU DE SPARRE

Construit au XVIIIe siècle, le château auxerrois de Sparre regorge d'histoires insolites, souvent méconnues.

Samedi de 10h à 12h et de 14h à 18h et dimanche de 10h à 14h

Château de Sparre, 23 Avenue Gambetta

Sans réservation, visite par groupe de 6 personnes maximum

HÔTEL RIBIÈRE

Venez découvrir l'hôtel Ribière, vaste demeure léguée à la ville d'Auxerre en 1972, en compagnie d'un guide-conférencier.

Samedi et dimanche à 10h, 11h, 14h, 15h et 16h

Durée : 1h

Hôtel Ribière, 9 rue Soufflot

Sur réservation dans la limite des places disponibles à partir du 1er septembre sur www.ot-auxerre.fr

L'ENVERS DU DÉCOR : LES COULISSES DES ARCHIVES

À travers une visite dans les espaces de travail et les magasins de conservation habituellement inaccessibles au public, découvrez les métiers et les missions des archivistes.

Samedi à 14h15, 15h, 15h45, 16h30 et 17h15 et dimanche à 10h15, 11h, 11h45, 14h15, 15h, 15h45, 16h30 et 17h15.

Durée : 45 min

Archives départementales de l'Yonne, 37 rue Saint-Germain

Réservation sur place, dans la limite des places disponibles.

BALADE RÉPUBLICAINE

Organisée par la Libre Pensée de l'Yonne

À travers les stèles funéraires et les sculptures, cette visite guidée et commentée nous mènera sur les pas de révolutionnaires, d'insurgés polonais, d'élus républicains et laïques, d'une grande poétesse, d'une résistante de la première heure et de soldats russes mutinés. Descriptions de symboles funéraires et de l'architecture de sépultures remarquables.

Samedi et dimanche à 10h et 14h30

Durée : 2h

Rdv au Cimetière Dunand (Saint-Amâtre), 60 rue du 24 août

Sans réservation

VISITE DU CENTRE HOSPITALIER D'AUXERRE

Plongez dans les coulisses de l'hôpital à travers un parcours immersif guidé. Découvrez le fonctionnement de l'Imagerie Médicale (scanner, mammographie) ainsi que l'envers du décor du SAMU / SMUR (régulation du 15, visite des véhicules d'urgence) et initiez-vous aux gestes qui sauvent.

Samedi de 9h à 12h30 et de 13h30 à 18h

RDV salle André Roy, CH d'Auxerre, 2 bd de Verdun

Réservation obligatoire par téléphone uniquement au 03 86 48 47 64 ou 03 86 48 65 91 à partir du 1er septembre (lundi au vendredi de 8h30 à 17h30), dans la limite des places disponibles.

Pièce d'identité obligatoire au moment de la visite. Animaux interdits. Attention, présence d'escaliers sur le parcours.

VISITE GUIDÉE DE LA TOUR DE L'HORLOGE

Découvrez gratuitement la tour de l'Horloge, monument emblématique d'Auxerre.

Chaussures fermées obligatoires. Visite déconseillée aux personnes ayant des problèmes cardiaques, respiratoires ou de mobilité, ainsi qu'aux femmes enceintes et aux personnes claustrophobes. Ascension de 23 m par un escalier étroit.

Samedi et dimanche à 10h, 11h, 14h, 15h et 16h

Durée : 1h

Office de tourisme de l'Auxerrois, 7 Place de l'Hôtel de Ville

Sur réservation sur www.ot-auxerre.fr à partir du 1er septembre. Places limitées à 8 personnes par visite.

QUI L'EÛT CRUE ?® AUXERRE ET L'YONNE, UNE HISTOIRE COMMUNE

Et si une balade vous aidait à mieux comprendre le risque d'inondation ? Avec Qui l'eût crue ?® , le Syndicat Mixte Yonne Médian retrace, le long des quais, la crue historique de l'Yonne en 1910 en valorisant le patrimoine du territoire, pour sensibiliser à la prévention des inondations et aux enjeux des milieux aquatiques.

Samedi à 10h45

Durée : 1h15

Rdv devant le Batardeau

Sur réservation par mail à contact@yonnemedian.fr ou par téléphone au 03 86 94 72 12 à partir du 1er au 18 septembre, places limitées à 20 personnes.

VISITE DU MUSÉE LEBLANC-DUVERNOY

Découvrez le musée en compagnie du chargé des collections. Vous saurez tout sur les faïences patronymiques, révolutionnaires ou encore les grès de Puisaye.

Samedi à 11h et dimanche à 15h

Durée : 1h

Musée Leblanc-Duvernoy, 9 bis rue d'Egleny

Sans réservation.

VISITE DES CABINES DE PROJECTION DU CINÉMA D'AUXERRE

Une visite des cabines de projection sera proposée ainsi qu'un historique de l'univers du Cinéma.

Samedi et dimanche à 11h15, 14h et 17h

Durée : 40-45min

Cinéma CGR AUXERRE, 1 Boulevard du 11 novembre

Sur réservation par mail uniquement à l'adresse suivante : cgr.auxerre@cgrcinemas.fr - maximum 12 places par sessions

VISITES GUIDÉES AUXERRE

PAUL BERT, LE SCIENTIFIQUE AUXERROIS

Visite guidée réalisée par une guide-conférencière de l'Office de Tourisme de l'Auxerrois.

Venez découvrir des objets étonnants, conservés au Muséum, qui évoquent la carrière de scientifique de Paul Bert.

Samedi à 15h et 16h30

Durée : 1 h

Muséum d'Auxerre, 5 bd Vauban

À partir de 10 ans
Sur réservation au 03 86 72 96 40
à partir du 4 septembre, dans la limite des places disponibles

LA PRÉFECTURE DE L'YONNE

À l'occasion des Journées européennes du patrimoine, la préfecture de l'Yonne ouvre exceptionnellement ses portes au public les samedi 19 et dimanche 20 septembre 2026.

Le temps d'une visite guidée, venez découvrir les coulisses de ce lieu emblématique d'Auxerre, son histoire et son patrimoine. De la cour aux vignes de la préfecture, en passant par plusieurs espaces habituellement fermés au public, cette visite vous permettra de porter un autre regard sur ce bâtiment au cœur de la vie institutionnelle du département.

Samedi et dimanche à 10h, 11h30, 14h et 15h30

Durée : 1h

Préfecture de l'Yonne,
Place de la Préfecture

Sur réservation obligatoire
via le QR Code

« J'AIME PAS L'ART CONTEMPORAIN… MAIS ÇA J'AIME BIEN ! »

Vous n'aimez pas l'art contemporain ou n'y comprenez rien ? Les créations vous laissent pantois ou pire, pour vous c'est du grand n'importe quoi ? Cette visite est faite pour vous ! Pendant 30 minutes, découvrez une courte sélection d'œuvres issues de l'exposition "La mer est ton miroir". Audacieuses, étonnantes ou poétiques, ces œuvres, choisies pour vous, vous feront peut-être changer d'avis sur la création contemporaine.

Samedi et dimanche
à 14h30, 15h30 et 16h30.

Durée : 30 min

Abbaye Saint-Germain,
2 bis place Saint-Germain

Sans réservation,
dans la limite des places disponibles.

LE STADE NAUTIQUE CÔTÉ TECHNIQUE

Découvrez l'envers du décor du stade nautique, sous les bassins. Combien de mètres de tuyaux sont nécessaires ? Combien d'eau est utilisée pour remplir les bassins ? Comment les eaux sont traitées et recyclées pour accueillir les nageurs dans de bonnes conditions ? Autant de questions auxquelles cette visite guidée exceptionnelle répondra.

Dimanche de 9h à 12h, visites guidées toutes les 30 minutes

Stade nautique, 83 avenue Yver

Sur réservation au 03 86 72 96 96
à partir du 1er septembre

LES AUTEURS ICAUNAIS DE MANUELS SCOLAIRES

Exposition sur les auteurs de manuels scolaires de l'Yonne de 1850 à nos jours : biographie et bibliographie simplifiées de chaque auteur et exemplaires de leurs manuels scolaires à consulter.

Mini exposition sur l'école d'autrefois.

Samedi de 10h à 16h

INSPÉ (ex-École Normale d'institutrices), 24 rue des Moreaux

L'ARCHITECTURE DE LA MAISON DÉPARTEMENTALE DE RETRAITE AU FIL DES ANS

La Maison Départementale de Retraite de l'Yonne ouvre ses portes au public à l'occasion des Journées Européennes du Patrimoine le samedi 19 septembre 2026, de 10h à 18h. Cette journée exceptionnelle sera l'occasion pour petits et grands de plonger dans l'histoire et l'évolution architecturale de la MDRY. À travers une exposition inédite, vous pourrez découvrir :

- Les différentes étapes de transformation des bâtiments au fil des années
- L'évolution des métiers et outils liés à la vie et au fonctionnement de la maison de retraite
- Des témoignages visuels retraçant l'évolution du lieu
- Le chantier de construction du nouvel EHPAD

L'événement est gratuit et ouvert à tous les âges.

Samedi de 10h à 18h

Maison Départementale de Retraite de l'Yonne, résidence Champlys, salle PASA (1er étage), 49 rue Louis Braille

LES MÉTIERS D'ART DU PATRIMOINE

Exposition et démonstration de divers métiers d'art, présentés dans le cadre exceptionnel de la salle des gardes et de la cour de l'hôtel de ville.

Samedi et dimanche de 10h à 18h

Salle des gardes et cour de la mairie, place du Maréchal Leclerc

EXPOSITIONS AUXERRE

LA MER EST TON MIROIR

Qu'ils s'inspirent des créatures fantastiques de la mer, fassent apparaître des sirènes, imaginent la vie subaquatique ou dénoncent son non-respect, les artistes invitent à plonger dans des univers magiques et poétiques, tout en nous parlant d'eux-mêmes.

Une exposition présentée dans le cadre du partenariat entre la Ville d'Auxerre et le Centre Pompidou, qui depuis 2022 les unit dans la co-construction d'expositions à partir d'un choix d'œuvres issues de la collection du Centre.

Samedi et dimanche de 10h à 18h

Abbaye Saint-Germain,
2 bis place Saint-Germain

L'OCÉAN VU DE L'ESPACE
- DERNIERS JOURS DE L'EXPOSITION -

Le Muséum accueille une exposition de plein air de vues satellites grand format.

Observez l'océan vu de très haut : côtes, embouchures, mangroves… pour découvrir sa beauté et les sujets environnementaux actuels.

Samedi et dimanche de 10h à 18h

Muséum d'Auxerre, 5 bd Vauban

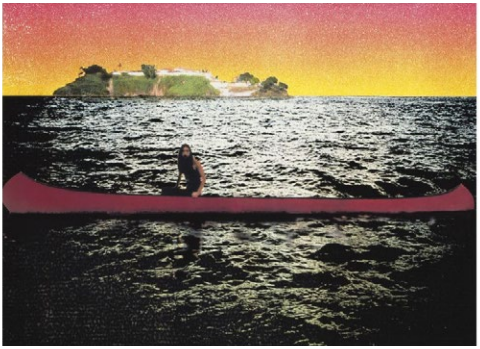

SONGE D'UNE NUIT MARINE

Réelle ou fantasmée, calme ou violente, la mer demeure mystérieuse, insaisissable, inspirante. Elle nous invite à la rêverie, nous porte, parfois nous submerge.
Et que dire des créatures marines qui la peuplent ? De la délicate anémone au terrifiant Namazu, poussin-chat responsable des tremblements de terre au Japon, c'est tout un monde magique et poétique qui s'offre à nous à travers les collections de la Salle Davout d'Eckmühl.

Samedi et dimanche de 10h à 18h

Salle Davout d'Eckmühl,
Place du Maréchal Leclerc

ARCHIVES EN BANDE DESSINÉE. DE LA REPRÉSENTATION À LA RÉALITÉ

Réalisée par les archives départementales de la Corrèze, cette exposition propose, par le biais de la bande dessinée, de confronter les clichés à la réalité des métiers et des missions des services d'archives.

Samedi de 14h à 18h et dimanche de 10h à 12h30 et de 14h à 18h

Archives départementales de l'Yonne,
37 rue Saint-Germain

AU CŒUR DU NÉOLITHIQUE

Le musée et le Pays d'art et d'histoire vous invitent à découvrir le Néolithique, une période clé de la Préhistoire qui voit les premières communautés se sédentariser, développer l'agriculture et l'élevage, et créer de nouveaux outils adaptés à leur mode de vie. En complément d'une exposition « archéochrono » introductive, le public pourra explorer les découvertes du site des Noisats à Gurgy à travers l'exposition « ADN préhistorique », assister à la projection du documentaire de France Télévisions « Dans la peau des premiers paysans de France » et admirer exceptionnellement des objets issus des collections du musée.

Le samedi, les archéologues de l'Inrap proposeront des temps d'échanges et d'animations autour du Néolithique. Au programme : présentation d'outils reconstitués, atelier de polissage de hache et échanges autour des pratiques funéraires et des grandes découvertes archéologiques réalisées dans l'Yonne.

Salle de conférence,
Abbaye Saint-Germain,
2 bis place Saint-Germain

Parlons Néolithique avec l'Inrap

Samedi de 10h à 13h et de 14h à 18h

Expositions

Samedi et dimanche de 10h à 18h

Diffusion du documentaire

Samedi et dimanche à 11h

ANIMATIONS FAMILLE, ATELIERS ET JEUX

CYCL'HISTORIQUE

À vélo, partez à la découverte du patrimoine de l'Auxerrois à travers un jeu de piste de 12 étapes. Observez les lieux emblématiques et répondez au questionnaire tout au long du parcours.

Samedi et dimanche

Auxerre et communes de l'Auxerrois

Durée : 2 à 3h

Découvrez le fascicule sur la page d'accueil de www.agglo-auxerrois.fr

D'ÉGOUTS ET DES COULEURS !

Avec le Pays d'art et d'histoire, utilisez les plaques d'égout de la ville pour des impressions textiles hautes en couleurs. Observez les formes, les détails, et créez votre pièce unique.

Samedi et dimanche

10h-10h45 : place Saint-Germain
11h-11h45 : place Maréchal Leclerc

Merci d'apporter avec vous un t-shirt ou une pièce textile de votre choix que vous pourrez sérigraphier sur le mobilier urbain de la ville.

PROTÉGER LE PATRIMOINE DU MUSÉUM

Rencontrez l'équipe qui conserve et étudie les collections du Muséum et posez-lui vos questions : d'où viennent les objets ? Peuvent-ils être en danger ? Comment les protéger ou les restaurer, et comment s'assurer de les transmettre aux générations à venir ?

Samedi et dimanche de 10h à 18h

Muséum d'Auxerre, 5 bd Vauban

Dès 5 ans. Sans réservation, dans la limite des places disponibles

SALE TEMPS POUR LE PATRIMOINE

Notre Patrimoine est fragile ! Identifiez les différents dangers qui le menacent au travers de nos collections.

Samedi de 10h30 à 11h30

Bibliothèque municipale Jacques-Lacarrière, Allée du Panier vert

Dès 13 ans. Entrée libre, dans la limite des places disponibles

PAYSAGE SONORE

Connaissez-vous la notion de paysage sonore ? C'est le « portrait sonore » d'un écosystème, qui révèle sa richesse animale mais aussi sa fragilité et parfois, sa dégradation au fil du temps. Un thème à découvrir en atelier collaboratif.

Samedi et dimanche à 10h, 11h, 14h, 15h, 16h et 17h

Muséum d'Auxerre, 5 bd Vauban

Durée : 30 min

Dès 7 ans. Sans réservation, dans la limite des places disponibles

LIVRET-JEUX DE L'EXPOSITION « LA MER EST TON MIROIR »

Avec Octo le poulpe, visitez en famille l'exposition « La Mer est ton miroir » grâce au livret d'activités remis à chaque enfant, leur permettant de découvrir, d'observer et de s'approprier les œuvres de l'exposition en laissant libre cours à leur imagination.

Samedi et dimanche de 10h à 18h

Abbaye Saint-Germain, 2 bis place St-Germain

Dès 6 ans. Sans réservation

AUXERRE ANIMATIONS FAMILLE, ATELIERS ET JEUX

« ALERTE À LA BAIGNADE ! »

Bienvenue sur la plage
de « La Mer est ton miroir » !

Le surveillant de baignade prend les commandes de la visite et vous guide à travers l'exposition au rythme des drapeaux. Vert ou rouge : à chaque couleur, la mer change d'humeur… et les œuvres aussi ! Mer calme, vagues agitées, tempête ou grand plongeon : observez, bougez et explorez les œuvres autrement au fil de cette visite mouvante et pleine de surprises.

Samedi et dimanche à 10h30

Abbaye Saint-Germain,
2 bis place St-Germain

Sur réservation :
www.abbayesaintgermain.fr

LES DÉFIS DU TEMPS : BIEN CONSERVER

Au-delà de leur forme et de leur sens, les archives portent les signes de leur fragilité. Comment les reconnaître et permettre aux documents de résister aux épreuves du temps ?

À partir d'ateliers ludiques et d'une sélection de documents, découvrez les réponses apportées par les archivistes pour défier le temps.

Samedi de 14h à 18h et dimanche de 10h à 12h30 et de 14h à 18h

Archives départementales de l'Yonne,
37 rue Saint-Germain

AUXERRE CONCERT

RÉCITAL D'ORGUE

Dimanche à 17h

Cathédrale Saint-Étienne,
place Saint-Étienne

Sans réservation

communauté de l'auxerrois

AuxR_Mobilité

5ème édition

samedi 19 septembre

Journée de la Mobilité à Auxerre

à partir de 10h

au centre-ville
Place Charles Surugue

Animations et ateliers gratuits, concert ...

Jeu-concours : un vélo électrique à gagner

www.agglo-auxerrois.fr

APPOIGNY

VISITE DE L'ÉGLISE SAINT-PIERRE

Visites commentées de la collégiale, sans réservation.

Samedi et dimanche de 10h à 18h

Église Saint-Pierre, 17 rue Châtel Bourgeois

CONFÉRENCE « LE SYMBOLISME DE LA PIERRE SAINT-MARTIN »

Par Raymond Dhélin

Vendredi 18 septembre à 18h

Bibliothèque municipale,
2 rue du four à ban

Sans réservation,
dans la limite des places disponibles

CHAMPS-SUR-YONNE

VISITE GUIDÉE DE L'ÉGLISE ET DU VIEUX BOURG

Découvrez l'histoire de l'église, son architecture, son mobilier et son rôle dans la vie de la commune grâce à une visite commentée. Parcourez les rues historiques du village et découvrez son patrimoine, son évolution et les anecdotes qui ont marqué son histoire.

Dimanche à 10h30 et 15h

Durée : 1h

Départ depuis le Parc de la Fontaine Sombron

Sans réservation

PARC DE LA FONTAINE SOMBRON

Découvrez librement le parc de la Fontaine Sombron dans une ambiance musicale conviviale. Tout au long de la journée, profitez des animations, des barbecues mis à disposition pour votre pique-nique tiré du sac et de la buvette pour partager un moment chaleureux au cœur du patrimoine de Champs-sur-Yonne. Profitez également de jeux en bois accessibles à tous.

Dimanche de 10h à 18h

Parc de la Fontaine Sombron

EXPOSITION ÉPHÉMÈRE DES PEINTRES ET ARTISTES DE CHAMPS-SUR-YONNE

Une sélection d'œuvres de Jean-Louis Pariselle sera présentée à côtés de créations d'artistes de Champs-sur-Yonne. Cette exposition éphémère met à l'honneur le patrimoine artistique local dans le cadre verdoyant du parc de la Fontaine Sombron.

Dimanche de 10h à 18h

Parc de la Fontaine Sombron

COMMUNAUTÉ DE AUXERROIS

COULANGES-LA-VINEUSE

À LA DÉCOUVERTE DE COULANGES

Ouverture des portes de l'église Saint-Christophe, de la maison renaissance, du pressoir et des sources du Grouet. Un document explicatif et un plan seront distribués pour pouvoir faire le parcours en autonomie.

Samedi de 14h à 18h et dimanche de 11h à 17h

Départ de l'église Saint-Christophe, 4 pl. Soufflot

ESCAMPS

VISITE GUIDÉE DE L'ÉGLISE SAINT-GEORGES D'ESCAMPS : FOCUS SUR LA RESTAURATION EN COURS

Située au cœur du village, l'église Saint-Georges d'Escamps date du XIIIe siècle et a été fortement restaurée au début du XVIIe siècle. Témoin de l'histoire et de la culture de la région, elle s'est adaptée aux besoins et aux goûts des époques successives. Inscrite au titre des Monuments historiques en 1926, elle abrite également du mobilier classé.

Des travaux de rénovation ont débuté en janvier 2026 et devraient se terminer à la fin de l'année.

Dimanche de 10h à 12h et de 15h à 17h30, sans réservation

Église Saint-Georges, 1-3 rue Saint-Eloi

ESCOLIVES-SAINTE-CAMILLE

VISITE GUIDÉE DU SITE ARCHÉOLOGIQUE

Découvrez les thermes gallo-romains ainsi que différents objets retrouvés sur le site depuis les premières fouilles dans les années 1950.

Samedi et dimanche de 10h à 12h et de 14h à 18h, départ de visite toutes les demi-heures.

Durée : 45 min, sans réservation

Site archéologique, 9 rue Raymond Kapps

VISITE LIBRE DE L'ÉGLISE SAINT-PIERRE ET SAINT-PAUL

Samedi et dimanche de 15h à 19h

Église Saint-Pierre et Saint-Paul, rue de l'église

EXPOSITION DES TRAVAUX DU CLOCHER

Samedi et dimanche de 15h à 19h

Église Saint-Pierre et Saint-Paul, rue de l'église

JUSSY

DÉCOUVERTE DU NOUVEAU VITRAIL DE L'ÉGLISE

La dernière tranche de sauvegarde du patrimoine de l'église de Jussy est terminée.

Les anciens vitraux mis en caisse pendant la Seconde Guerre mondiale ont été réinstallés dans la baie d'axe, mis en valeur par une composition contemporaine réalisée par la Manufacture Vincent-Petit de Troyes.

L'église sera ouverte au public pendant les journées du patrimoine pour que chacun puisse les admirer.

LES ARTISTES DE JUSSY EXPOSENT

Les artistes de Jussy exposeront leurs œuvres dans la nef de l'église.

Samedi de 14h à 18h
et dimanche de 10h à 12h et de 14h à 18h

Église Notre-Dame, place de l'église

MONÉTEAU

BALADES GUIDÉES

La ville de Monéteau, en partenariat avec l'association Patrimoine et Nature, invite le public à (re)découvrir les richesses historiques et architecturales de la commune. Ces visites commentées offriront l'occasion de découvrir l'histoire du bâti monestésien, d'en apprendre davantage sur les lieux emblématiques de la ville, et d'explorer son patrimoine sous un nouvel angle, mêlant nature et architecture.

Samedi à 14h et dimanche à 9h30

Départ devant la bibliothèque,
9 rue d'Auxerre

Sur inscription auprès de la mairie de Monéteau par mail : mairie@moneteau.fr ou par téléphone au 03 86 40 63 93, Nombre de places limité.

JE VOIS LA VIE EN BLEU

Observez le patrimoine de la commune, photographiez-le et venez développer vos photos de manière artistique, par la réalisation de cyanotypes. Ce procédé chimique à réaction solaire permettra de mettre en valeur vos clichés, tout en nuance de bleus. Résultat bluffant et valorisant garanti !

Samedi de 14h à 18h

Foyer municipal
7 rue d'Auxerre, Monéteau

Dimanche de 14h à 18h

Salle Saint-Vincent
6b rue du Dr Tardieux, Saint-Bris-le-Vineux

COMMUNAUTÉ DE AUXERROIS

SAINT-BRIS-LE-VINEUX

PARCOURS SAINT-BRIS-LE-VINEUX, ENTRE PIERRES ET VIGNES

Suivez le parcours proposé par le Pays d'art et d'histoire de l'Auxerrois pour découvrir les richesses de la commune.

Samedi et dimanche de 10h à 18h

Parcours disponible à l'église Saint-Prix-Saint-Cot, rue du Dr Tardieux

ÉGLISE SAINT-PRIX-SAINT-COT

Visite libre avec cartels de présentation des œuvres d'art et parcours-quiz.

Samedi de 10h à 12h et de 14h à 19h et dimanche de 14h à 19h

Visite guidée de l'église

Samedi et dimanche à 15h

Église Saint-Prix-Saint-Cot, rue du Docteur Tardieux

EXPOSITIONS AU LAVOIR

Exposition de photos souvenirs des classes scolaires du village depuis 1916 et exposition d'outils anciens pour les métiers de la bourrellerie, de la zinguerie et de la maçonnerie.

Samedi et dimanche de 10h à 18h

Lavoir et Fontaine de Gouaix, 33 b rue de Gouaix

JEU DE PISTE

Un jeu ludique pour vous conduire vers tous les points remarquables du village.

Samedi et dimanche de 10h à 18h

Lavoir et Fontaine de Gouaix, 33 b rue de Gouaix

SAINT-GEORGES-SUR-BAULCHE

SAINT-GEORGES AU FIL DU TEMPS

Découvrez le patrimoine de Saint-Georges de manière ludique, en famille et en autonomie. À l'aide d'un carnet de route contenant d'anciennes photos et de points d'histoire, parcourez les rues et les chemins de Saint-Georges à votre rythme. Ouvrez l'œil sur les façades, le patrimoine religieux ou les détails insolites de la Baulche pour répondre au quiz.

Samedi et dimanche de 10h à 12h et de 14h à 16h

Carnets disponibles en libre accès à la mairie, 37 Grande Rue

VALLAN

DÉCOUVERTE DE VALLAN, VILLE D'EAU AUX NOMBREUSES SOURCES

Parcours fléché et guidé
par une plaquette.

Dimanche de 10h à 12h et de 14h à 16h

**Départ Salle de la Fontaine,
chemin de la fontaine de la Douaie**

À L'AVENTURE !

Rallye photo et chasse au trésor
pour les enfants.

Dimanche de 10h à 12h et de 14h à 16h

**Salle de la Fontaine,
chemin de la fontaine de la Douaie**

Dès 8 ans, sans réservation.

L'HISTOIRE DE VALLAN

Vallan raconté par le témoignage des anciens.

Dimanche à 10h et 14h

**Salle de la Fontaine,
chemin de la fontaine de la Douaie**

EXPOSITION « PATRIMOINE ANCIEN ET CULTUREL »

Exposition de photographies,
d'aquarelles et de voitures anciennes.

Dimanche de 10h à 12h et de 14h à 16h

**Salle de la Fontaine,
chemin de la fontaine de la Douaie**

VISITE GUIDÉE DE VALLAN

Accompagné d'un(e) guide, vous parcourrez les rues du village à la recherche des points essentiels de son patrimoine.

Dimanche de 10h à 12h et de 14h à 16h

Durée : environ 45 minutes

**Départ Salle de la Fontaine,
chemin de la fontaine de la Douaie**

Sans réservation

COMMUNAUTÉ DE AUXERROIS

VENOY

ÉGLISE SAINT-LOUIS ET SAINT-MAURICE

Visite de l'église du XIIIe siècle avec ses tableaux et statues. Accès possible au beffroi avec sa cloche. Exposition de photos du patrimoine public et privé de la commune.

Samedi de 10h à 12h et de 14h à 18h et dimanche de 14h à 18h

Église Saint-Louis et Saint-Maurice, rue de l'église

VINCELLES

VISITE LIBRE DE L'ÉGLISE SAINT-ROCH

Cette église de la fin du XIVe siècle se distingue par sa charpente et son plafond en bois en forme de coque de bateau retournée.

Samedi et dimanche de 10h à 12h et de 14h à 17h

Église Saint-Roch, place de l'église

À LA DÉCOUVERTE DU PASSÉ

Exposition de cartes postales anciennes de Vincelles, racontées par nos aînés.

Samedi et dimanche de 10h à 12h et de 14h à 17h

Église Saint-Roch, place de l'église

LÉGENDE |

VL : Visite libre
VG : Visite guidée
EX : Exposition
CO : Concert
AT : Animations famille, ateliers & jeux
: sur réservation

JOURNÉES EUROPÉENNES DU PATRIMOINE PLANNING

SAMEDI 19 ET DIMANCHE 20 SEPTEMBRE 2026

PROGRAMMATION	LIEU		SAMEDI - 19 -	DIMANCHE - 20 -
AUXERRE				
CYCL'HISTORIQUE	DÉPART : CENTRE-VILLE	AT	Libre	Libre
J'AIME PAS L'ART CONTEMPORAIN... MAIS ÇA J'AIME BIEN !	ABBAYE SAINT-GERMAIN	VG	14h30 - 17h	14h30 - 17h
LIVRET JEUX DE L'EXPOSITION LA MER EST TON MIROIR		AT	10h - 18h	10h - 18h
AU CŒUR DU NÉOLITHIQUE		EX	11h	11h
ALERTE À LA BAIGNADE		AT	10h30	10h30
LA CRYPTE DE L'ABBAYE SAINT-GERMAIN		VL	10h - 18h	10h - 18h
LA MER EST TON MIROIR		EX	10h - 18h	10h - 18h
LA TOUR DES PRISONS	ARCHIVES DÉPARTEMENTALES	VL	14h - 18h	10h - 12h30 14h - 18h
ARCHIVE EN BANDE DESSINÉE		EX	14h - 18h	10h - 12h30 14h - 18h
LES DÉFIS DU TEMPS : BIEN CONSERVER		AT	14h - 18h	10h - 12h30 14h - 18h
LES COULISSES DES ARCHIVES		VG	14h15 - 18h	10h15 - 18h
MUSÉUM D'AUXERRE	MUSÉUM D'AUXERRE	VL	10h - 18h	10h - 18h
L'OCÉAN VU DE L'ESPACE		EX	10h - 18h	10h - 18h
PAUL BERT, LE SCIENTIFIQUE AUXERROIS		VG	15h - 17h30	
PROTÉGER LE PATRIMOINE DU MUSÉUM		AT	10h - 18h	10h - 18h
PAYSAGE SONORE		AT	10h - 17h30	10h - 17h30
MUSÉE DU LIVRE SCOLAIRE	INSPÉ	VL	10h - 16h	
PARCOURS DE VIE DES NORMALIENNES		VG	10h - 16h	
LES AUTEURS ICAUNAIS DE MANUELS SCOLAIRES		EX	10h - 16h	
SALLE DAVOUT D'ECKMÜHL	PLACE MARÉCHAL LECLERC	VL	10h - 18h	10h - 18h
LES MÉTIERS D'ART ET DU PATRIMOINE		EX	10h - 18h	10h - 18h
SONGE D'UNE NUIT MARINE		EX	10h - 18h	10h - 18h
MUSÉE LEBLANC-DUVERNOY	MUSÉE LEBLANC-DUVERNOY	VL	10h - 18h	10h - 18h
		VG	11h - 12h	15h - 16h

PLANNING JOURNÉES EUROPÉENNES DU PATRIMOINE

SAMEDI 19 ET DIMANCHE 20 SEPTEMBRE 2026

PROGRAMMATION	LIEU		SAMEDI - 19 -	DIMANCHE - 20 -
AUXERRE				
CATHÉDRALE SAINT-ÉTIENNE	PLACE SAINT-ÉTIENNE	*VL*	10h - 12h 14h - 17h30	14h - 17h30
RÉCITAL D'ORGUE		*CO*		17h
LA PHOTOGRAPHIE MICRO-FOLIE	PLACE DE L'HÔTEL DE VILLE	*VL*	10h- 18h	10h- 18h
TEMPLE PROTESTANT	RUE SAINT-PÈLERIN	*VL*	10h - 18h	16h - 18h
CELLIER DE L'ANCIEN CHAPITRE	PLACE DE L'ABBÉ DESCHAMPS	*VL*	15h - 18h	15h - 18h
M'AS-TU VUE ? UNE ZONE HUMIDE CACHÉE EN CENTRE URBAIN ☎	RUE LÉON SERPOLLET	*VG*	9h - 10h30	
MAISON MARIE NOËL	RUE MARIE NOËL	*VG*	10h - 16h15	
CHÂTEAU DE SPARRE	AVENUE GAMBETTA	*VG*	10h - 12h 14h - 18h	10h - 14h
CRYPTE SAINT-AMÂTRE	RUE D'ECKMÜHL	*VL*	9h - 12h30	
HÔTEL RIBIÈRE ☎	RUE SOUFFLOT	*VG*	10h - 17h	10h - 17h
BALADE RÉPUBLICAINE	CIMETIÈRE DUNAND	*VG*	10h - 16h30	10h - 16h30
LA TOUR DE L'HORLOGE ☎	OFFICE DE TOURISME	*VG*	10h - 17h	10h - 17h
AUXERRE ET L'YONNE, UNE HISTOIRE COMMUNE ☎	BATARDEAU	*VG*	10h45 - 11h	
PALAIS DE JUSTICE D'AUXERRE ☎	PLACE DU PALAIS DE JUSTICE	*VL*	10h - 16h	
LA PRÉFECTURE DE L'YONNE ☎	PRÉFECTURE DE L'YONNE	*VG*	10h - 15h30	10h - 15h30
CENTRE HOSPITALIER D'AUXERRE ☎	CHA	VG	9h - 18h	
LE STADE NAUTIQUE CÔTÉ TECHNIQUE ☎	STADE NAUTIQUE	*VG*		9h - 12h30
L'ARCHITECTURE DE LA MAISON DÉPARTEMENTALE DE RETRAITE AU FIL DES ANS	MAISON DÉPARTEMENTALE DE RETRAITE DE L'YONNE	*EX*	10h - 18h	
D'ÉGOUTS ET DES COULEURS !	PLACE SAINT-GERMAIN PLACE MARÉCHAL LECLERC	*AT*	10h - 11h45	10h - 11h45
SALE TEMPS POUR LE PATRIMOINE	BIBLIOTHÈQUE MUNICIPALE JACQUES-LACARRIÈRE	*AT*	10h30 - 11h30	
VISITE DES CABINES DE PROJECTION DU CINÉMA ☎	CGR AUXERRE	*VG*	11h15	14h - 17h
PORTES OUVERTES DU LYCÉE JACQUES-AMYOT	LYCÉE JACQUES-AMYOT	*VL*	11h15	13h30 - 17h

LÉGENDE |
VL : Visite libre ***VG*** : Visite guidée ***EX*** : Exposition ***CO*** : Concert ***AT*** : Animations famille, ateliers & jeux
☎ : sur réservation

JOURNÉES EUROPÉENNES DU PATRIMOINE PLANNING

VISITES LIBRES ET GUIDÉES, EXPOSITIONS, ATELIERS... À AUXERRE

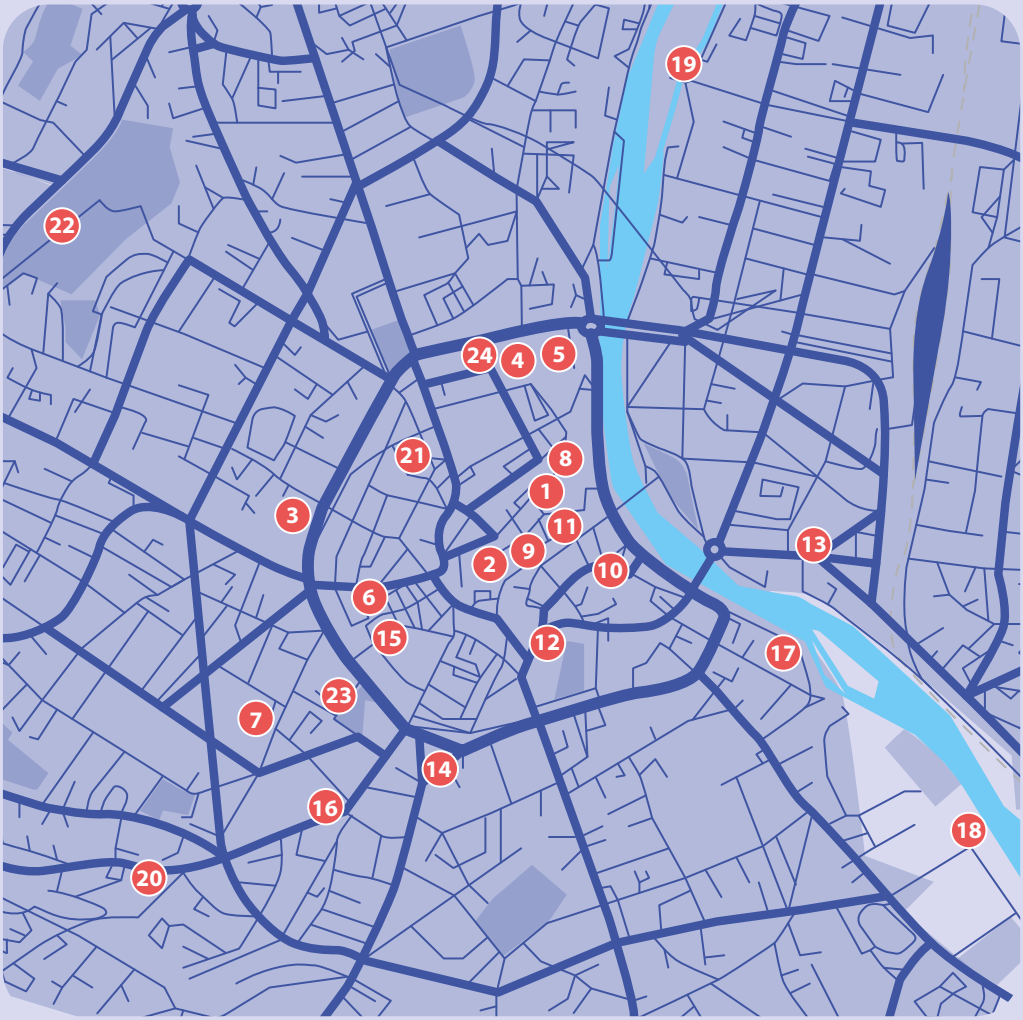

1 Cathédrale Saint-Étienne
2 Place Maréchal Leclerc
3 Muséum d'Auxerre
4 Archives départementales
5 Abbaye Saint-Germain
6 Musée Leblanc-Duvernoy
7 INSPÉ
8 Préfecture de l'Yonne
9 Micro-Folie et Tour de l'Horloge
10 Temple Protestant
11 Cellier de l'Ancien Chapitre
12 Maison Marie Noël
13 Château de Sparre
14 Crypte Saint-Amâtre
15 Hôtel Ribière
16 Cimetière Dunand
17 Batardeau
18 Stade Nautique
19 Île du Moulin Président
20 Maison de retraite
21 Tribunal Judiciaire
22 Centre Hospitalier
23 Cinéma CGR
24 Lycée Jacques-Amyot

PLANNING JOURNÉES EUROPÉENNES DU PATRIMOINE

SAMEDI 19 ET DIMANCHE 20 SEPTEMBRE 2026

PROGRAMMATION	LIEU		SAMEDI - 19 -	DIMANCHE - 20 -
AUXERROIS				
CYCL'HISTORIQUE	DÉPART : CENTRE-VILLE	*AT*	Au choix	Au choix
ÉGLISE DE SAINT-PIERRE	APPOIGNY	*VG*	10h - 18h	10h - 18h
CONFÉRENCE : LE SYMBOLISME DE LA PIERRE SAINT-MARTIN	APPOIGNY	*AT*	vendredi 18 à 18h	
ÉGLISE ET VIEUX BOURG	CHAMPS-SUR-YONNE	*VG*		10h30 - 15h
PARC DE LA FONTAINE SOMBRON	CHAMPS-SUR-YONNE	*VL*		10h - 18h
PEINTRES ET ARTISTES DE CHAMPS-SUR-YONNE	CHAMPS-SUR-YONNE	*EX*		10h - 18h
À LA DÉCOUVERTE DE COULANGES	COULANGES-LA-VINEUSE	*VL*	14h - 18h 11h - 17h	14h - 18h 11h - 17h
ÉGLISE SAINT-GEORGES	ESCAMPS	*VL*		10h - 12h 15h - 17h30
SITE ARCHÉOLOGIQUE	ESCOLIVES-SAINTE-CAMILLE	*VG*	10h - 12h 14h - 18h	10h - 12h 14h - 18h
ÉGLISE SAINT-PIERRE ET SAINT-PAUL	ESCOLIVES-SAINTE-CAMILLE	*VL*	15h -19h	15h -19h
LES TRAVAUX DU CLOCHER	ESCOLIVES-SAINTE-CAMILLE	*EX*	15h -19h	15h -19h
DÉCOUVERTE DU NOUVEAU VITRAIL DE L'ÉGLISE	JUSSY	*EX*	14h - 18h	10h - 12h 14h - 18h
LES ARTISTES EXPOSENT	JUSSY	*EX*	14h - 18h	10h - 12h 14h - 18h
BALADES GUIDÉES ☎	MONÉTEAU	*VG*	14h	9h30
JE VOIS LA VIE EN BLEU	MONÉTEAU	*AT*	14h - 18h	
JE VOIS LA VIE EN BLEU	SAINT-BRIS-LE-VINEUX	*AT*		14h - 18h
PARCOURS ENTRE PIERRES ET VIGNES	SAINT-BRIS-LE-VINEUX	*VL*	10h - 18h	10h - 18h
ÉGLISE SAINT-PRIX-SAINT-COT	SAINT-BRIS-LE-VINEUX	*VL*	10h - 12h 14h - 19h	14h - 19h
EXPOSITIONS AU LAVOIR	SAINT-BRIS-LE-VINEUX	*EX*	10h - 18h	10h - 18h
JEU DE PISTE	SAINT-BRIS-LE-VINEUX	*AT*	10h - 18h	10h - 18h
SAINT-GEORGES AU FIL DU TEMPS	SAINT-GEORGES-SUR-BAULCHE	*VL*	10h - 12h 14h - 16h	10h - 12h 14h - 16h

LÉGENDE |

VL : Visite libre ***VG*** : Visite guidée ***EX*** : Exposition ***CO*** : Concert ***AT*** : Animations famille, ateliers & jeux

☎ : sur réservation

JOURNÉES EUROPÉENNES DU PATRIMOINE PLANNING

SAMEDI 19 ET DIMANCHE 20 SEPTEMBRE 2026

PROGRAMMATION	LIEU		SAMEDI - 19 -	DIMANCHE - 20 -
AUXERROIS				
DÉCOUVERTE DE VALLAN	VALLAN	VL		10h - 12h 14h - 16h
À L'AVENTURE !		AT		10h - 12h 14h - 16h
L'HISTOIRE DE VALLAN		AT		10h - 14h
PATRIMOINE ANCIEN ET CULTUREL		EX		10h - 12h 14h - 16h
VISITE DE VALLAN		VG		10h - 12h 14h - 16h
ÉGLISE SAINT-LOUIS ET SAINT-MAURICE	VENOY	VL	10h - 12h 14h - 18h	14h - 18h
ÉGLISE SAINT-ROCH	VINCELLES	VL	10h - 12h 14h - 17h	10h - 12h 14h - 17h
À LA DÉCOUVERTE DU PASSÉ		EX	10h - 12h 14h - 17h	10h - 12h 14h - 17h

VISITES LIBRES, GUIDÉES, EXPOSITIONS, ATELIERS... DANS L'AUXERROIS

- Samedi 19 septembre
- Samedi et dimanche
- Dimanche 20 septembre

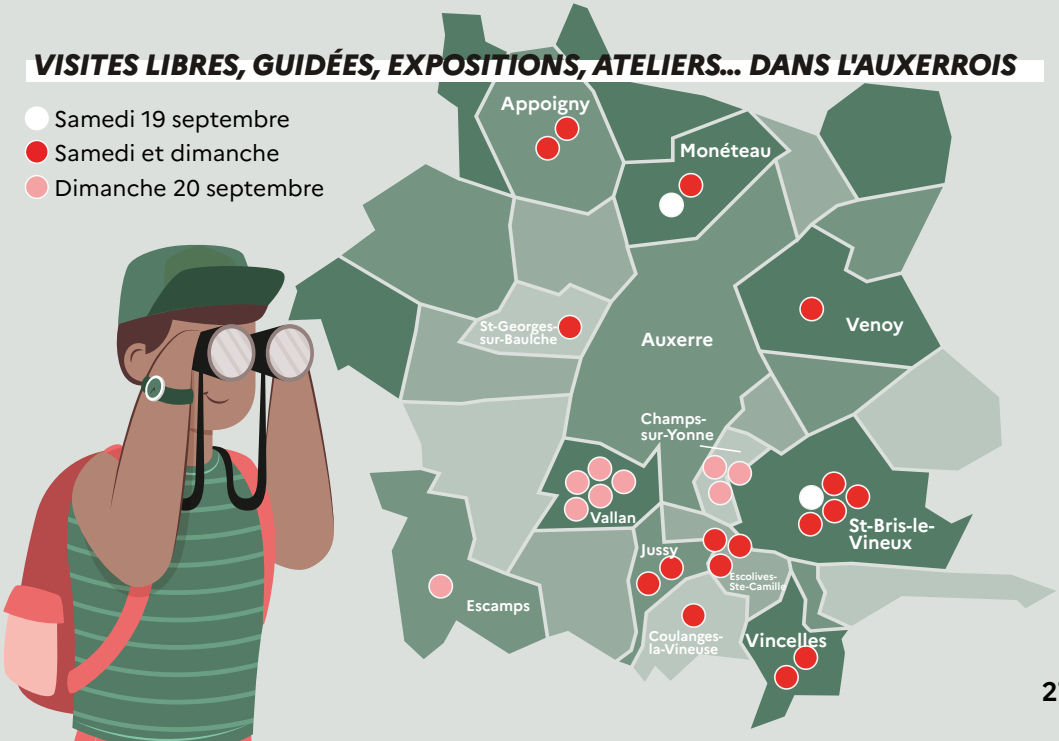

ÉGLISE À 360°

L'intérieur des églises de l'Auxerrois à portée de votre téléphone

TÉLÉCHARGEZ LEGENDR

Scannez, visitez !

Coulanges-la-Vineuse

Branches

Escolives-Sainte-Camille

Escamps

Le Pays d'art et d'histoire de l'Auxerrois vous propose de **découvrir l'intérieur des églises du territoire**, même lorsqu'elles sont fermées, grâce à une photo 360° interactive et explicative.

6 monuments sont déjà disponibles (Branches, Chevannes, Chitry-le-Fort, Coulanges-la-Vineuse, Escamps et Escolives-Sainte-Camille) et d'ici la fin de l'année 2026, **5 autres complèteront l'offre** (Appoigny, Gurgy, Monéteau, Saint-Bris-le-Vineux et Venoy).

Pour accéder au contenu, lancez l'application LEGENDR devant l'église

Prêts ?
Scannez
et Visitez !

PRÉFÈTE DE LA RÉGION BOURGOGNE-FRANCHE-COMTÉ
Liberté
Égalité
Fraternité

Direction régionale des affaires culturelles

communauté de l'auxerrois

VILLES & PAYS D'ART & D'HISTOIRE